



ISTITUTO UNINTESS

ISTITUTO UNIFICATO NAZIONALE PER LE TECNOLOGIE
APPLICATE ALLE SCIENZE SOCIALI

Dipartimento di Scienze della Formazione e dell'Emergenza

Capo Dipartimento: Gen. Isp. Domenico ABBENANTE

Sito internet: www.unintess.it – E-mail: info@unintess.it

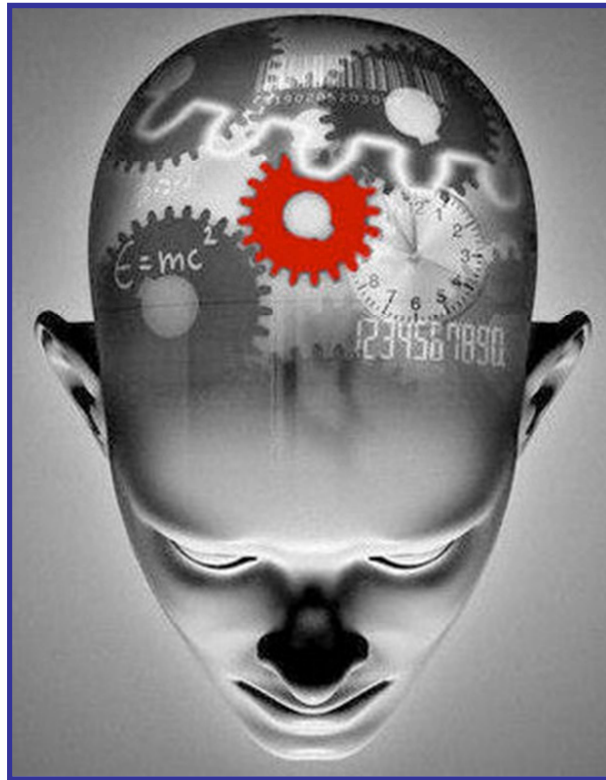

Master in Psicologia dell'Emergenza

Direttrice del Master: dott.sa Aldea DE MARIA

ISCRIZIONI APERTE

Master in Psicologia dell'Emergenza



1. PRESENTAZIONE

Obiettivo del Master è quello di promuovere una visione interdisciplinare degli stati post-traumatici individuali e collettivi e sollecitare la capacità di integrazione e collaborazione degli operatori, pur nel rispetto delle specificità dei vari ruoli.

Il percorso formativo delineato permettere allo studente di acquisire la necessaria capacità di analisi per fronteggiare i vari scenari emergenziali collettivi: sanitari, sociali, naturali ed antropici, prestando attenzione tanto alle compromissioni del tessuto sociale quanto all'individuo nella sua globalità bio-psico-sociale.

2. DESTINATARI

Il Master è diretto a:

- Dirigenti, civili e militari, che intendano ampliare e approfondire le competenze professionali in materia;
- Professionisti, laureati e diplomati che vogliano accrescere la propria preparazione professionale, acquisendo una specifica conoscenza nel campo della Psicologia dell'Emergenza;
- Dipendenti, collaboratori e consulenti di strutture sanitarie pubbliche e private;
- Operatori di enti socio-assistenziali;
- Tutti coloro che, dotati di forte spinta motivazionale, desiderino acquisire un'adeguata conoscenza nelle materie oggetto di trattazione.

3. METODOLOGIA

UNINTESS affianca alle metodologie tradizionali, attraverso l'organizzazione d'incontri frontali, l'utilizzo delle nuove tecnologie informatiche che permettono la realizzazione di progetti formativi in "e-learning", in grado di superare le barriere spazio temporali.

Il Master proposto adotta la metodologia innovativa della Formazione a Distanza (Formazione informatica a domicilio), che consente agli iscritti di seguire le lezioni in qualsiasi luogo (è sufficiente l'accesso a Internet) e in qualsiasi momento utilizzando lo strumento informatico.

Le sinossi, vengono, infatti, erogate direttamente alla casella di posta elettronica del corsista, venendo incontro a esigenze lavorative, familiari e di distanza geografica.



4. PROGRAMMA

Il Programma del Master è articolato nei seguenti n. 2 Moduli didattici:

4.1 Primo Modulo

Il Primo Modulo si compone dei seguenti corsi:

4.1.1 La Psicologia dell'Emergenza

- La definizione di emergenza
- La "prima emergenza": Aree operative e primi allestimenti logistici
- Il coinvolgimento di Enti umanitari ed Organizzazioni No-Profit

Docente: Aldea DE MARIA

4.1.2 La Comunicazione in Emergenza

- La comunicazione efficace e strategica in Emergenza
- La comunicazione con minori in caso di Emergenza
- La comunicazione in Emergenza Sanitaria
- La comunicazione ed i Mass Media
- Impatto psico-sociale del messaggio

Docente: Federica ALDROVANDI

4.1.3 Aspetti sociologici delle Emergenze

- Catastrofi in Italia: esempi di primo intervento sanitario e sociale
- Rimodellamento dei valori e del sistema di credenze sociali
- Sensibilizzazione e solidarietà

Docente: Valentina COSTANTINO

4.1.4 La Cognizione Sociale delle Emergenze

- Cognizione sociale ed emozioni
- Basi neurali della cognizione sociale
- Teoria della mente
- Comunicare, anticipare e comprendere in situazioni rischiose.

Docente: Alessandra GERACI

4.2 Secondo Modulo

Il Secondo Modulo si compone dei seguenti corsi:

4.2.1 L'Avvenimento Traumatico

- Caratteristiche dell'evento



- Le fasi dell'evento
- Categorie delle vittime
- Le reazioni nell'età prescolare, scolare, adolescenziale e adulta
- L'impatto del trauma sulla personalità

Docente: Valeria LISINI

4.2.2 L'Approccio Psicopatologico alla Psicologia

- Classificazione e riconoscimento dei disturbi psichici elicitati da eventi traumatici
- Le psicoterapie: Terapia Cognitivo Comportamentale; terapia Sistemico Relazionale; gruppi Self Help

Docente: Teresa TAIBI

4.2.3 Il Modello ABC e Tecniche di rilassamento

- Psicoeducazione
- Il Modello ABC nella Psicoterapia Cognitivo Comportamentale
- Analisi dei "pensieri disfunzionali"
- Training di rilassamento
- Mindfulness

Docente: Paolo DONZELLI

4.2.4 Tecniche di Ipnosi Eriksoniana

- Storia dell'ipnosi
- Ipnosi: effetti psicosomatici
- Suggestione e psicoterapia: l'opera di Milton Erikson
- Le tecniche ipnotiche di Milton Erikson
- Applicazione dell'ipnosi in psicoterapia Breve e Strategica
- Utilizzo dell'ipnosi in emergenza

Docente: Benedetta RINALDI

5. DOCENTI

Federica ALDROVANDI

Psicoterapeuta, già professore di "Psicologia della Comunicazione" presso l'Università Cattolica del Sacro Cuore di Roma e di "Psicologia dell'Educazione" presso l'Accademia Belle Arti di Roma

Valentina COSTANTINO

Psicologo, già tutor didattico presso il Centro per l'integrazione attiva e partecipata servizi per la disabilità dell'Università di Catania

Master in Psicologia dell'Emergenza



Paolo Bruno DONZELLI

Psicologo, esperto in psicodiagnostica, psicoterapeuta ad indirizzo cognitivo-comportamentale, perito e consulente in campo giudiziario

Alessandra GERACI

Esperta in Neuropsicologia Clinica, Riabilitazione Neuropsicologica, Psicologia Clinica

Valeria LISINI

Esperto in psicodiagnostica, docente di materie criminologiche e scienze forensi, Giudice onorario presso il Tribunale di Sorveglianza di Cagliari

Benedetta RINALDI

Psicologa e psicoterapeuta, è esperta in "ipnosi clinica". Professore presso l'Università degli studi Guglielmo Marconi di Roma per la cattedra di "Modelli teorici, tecniche di ricerca e intervento in Psicologia Dinamica".

6. DIREZIONE

Dott. Aldea DE MARIA

Direttrice del Master

email: direzione_master@unintess.it

7. DOMANDA DI ISCRIZIONE

I candidati potranno presentare domanda d'iscrizione al Master, usando l'apposito modulo.

La quota d'iscrizione per il Master è di € 1.000,00 (mille/00), salvo i casi di cui alle voci "Riduzione Quota Iscrizione" e "Borsa di Studio", di cui al presente Bando.

Tutti i versamenti devono essere effettuati su BancoPosta Codice **IBAN IT96 D076 0111 7000 0104 2724 797**, oppure effettuando un versamento su Conto Corrente Postale n. **1042724797** intestato **UNINTESS** - Causale: **Master EMPS**.

La quota dovrà essere versata secondo le seguenti modalità:

CATEGORIA APPARTENENZA FREQUENTATORE	1^ RATA (DA VERSARE AL MOMENTO DELL'ISCRIZIONE)	2^ RATA (DA VERSARE PRIMA DELLA RICEZIONE DELL'ATTESTATO FINALE)
Iscritto ordinario	€ 500,00	€ 500,00
Iscritto beneficiario di una delle riduzioni di cui al presente bando	€ 500,00	Non dovuta

Master in Psicologia dell'Emergenza



L'iscrizione dovrà pervenire alla Segreteria Organizzativa.
Il modulo debitamente compilato e sottoscritto, va inviato, per posta elettronica, all'indirizzo info@unintess.it.

8. RIDUZIONI QUOTA DI ISCRIZIONE

UNINTESS riconosce una riduzione del 50% sulla quota d'iscrizione alle sotto elencate categorie:

- Laureati in psicologia
- Dipendenti di Enti pubblici
- Operatori del settore socio-sanitario
- Appartenenti alle Forze Armate, ai Corpi di Polizia ed ai Corpi ausiliari
- Operatori del Settore della Sicurezza ed investigazione privata

L'importo dovuto da tali soggetti è, dunque, pari ad € 500,00 (cinquecento/00).

Al momento dell'iscrizione occorre che gli aventi titolo alla riduzione, barrino l'apposita casella nel modulo di iscrizione.

Aziende/Associazioni che al momento non risultano ricompresi tra quelli sopra elencati e desiderino ottenere l'estensione dei benefici di cui sopra anche ai propri dipendenti/appartenenti potranno avanzare specifica istanza alla Segreteria della UNINTESS, va inviato, per posta elettronica, all'indirizzo info@unintess.it.

9. BORSA DI STUDIO

UNINTESS riconosce agli Studenti Universitari, ai disoccupati/ inoccupati e pensionati una Borsa di Studio per un ammontare di € 500,00 sulla quota di iscrizione.

L'importo dovuto dagli appartenenti a queste categorie è, dunque, pari ad € 500,00 (cinquecento/00).

10. VALUTAZIONE

Lo studente sostiene n. 9 accertamenti, somministrati nella forma del Test a risposta multipla, vertenti gli argomenti trattati nell'ambito di ciascun modulo. Il punteggio finale è pari alla media aritmetica dei punteggi ottenuti nelle suddette prove.

Ciascuna prova s'intenderà superata ottenendo il punteggio minimo di 18/trentesimi.

Master in Psicologia dell'Emergenza



11. MODALITA' SVOLGIMENTO MASTER

Lo studente riceve le sinossi relative ai primi 5 insegnamenti presso l'indirizzo di posta elettronica indicato al momento dell'iscrizione.

Lo studente potrà chiedere di sostenere l'esame di profitto dopo che siano decorsi almeno 3 mesi dalla ricezione delle sinossi.

Superati gli esami relativi al primo modulo, lo studente riceve le sinossi relative agli ulteriori 4 insegnamenti.

Decorsi ulteriori 3 mesi potrà chiedere di sostenere l'esame di profitto anche in questo secondo gruppo di discipline.

Allo scopo di non decadere dal diritto di partecipare al Master è necessario ultimare gli esami non oltre il 12° mese successivo all'iscrizione.

12. DURATA

Il Corso prevede un impegno complessivo di circa **440** ore:

136 ore di Studio "a distanza";

16 ore di ricerca;

270 ore di studio individuale;

18 ore per lo svolgimento degli esami di profitto.

13. ATTESTAZIONE

Alla fine del Master, UNINTESS rilascerà a tutti coloro che saranno valutati idonei, a seguito del superamento dei prescritti esami di profitto, un Attestato di Partecipazione con profitto, che certificherà il livello di conoscenza degli argomenti trattati nel programma del Master.

14. CFU (CREDITI FORMATIVI UNIVERSITARI)

Le università possono riconoscere come crediti anche conoscenze (ad esempio di tipo linguistico o informatico) e competenze professionali, acquisite in ambiti extra-universitari purché certificate.

Il Diploma rilasciato al termine del "Master in Psicologia dell'Emergenza" non comporta il riconoscimento di Crediti Formativi Universitari (CFU) da parte di UNINTESS, ma può essere sottoposto dallo studente al proprio Consiglio di Corso di Laurea affinché tale attestato sia fatto valere come CFU curricolare.

Master in Psicologia dell'Emergenza



15. CONTATTI

E' possibile richiedere ulteriori informazioni, presso la Segreteria, ai seguenti recapiti:

e-mail: info@unintess.it

